ViiV Healthcare: Mejorando el acceso a nuestros fármacos

EL DESAFÍO

En todo el mundo, **~10M de personas** candidatas a tratamiento antirretrovírico tienen acceso hoy a fármacos contra el VIH, pero el número de personas que lo necesitan es de **26M**.[i,ii]

Trabajando juntos para el acceso universal

La necesidad de acceder a tratamiento de los

~3,3M de niños

con VIH es todavía mayor.[iii]

NUESTRA RESPUESTA

Las licencias voluntarias y libres de honorarios mejoran el acceso a fármacos genéricos de bajo coste en todos los países de renta baja, en todos los menos desarrollados y en todos los del África subsahariana.

16

LICENCIAS HASTA LA FECHA

La flexibilidad de precios y las asociaciones locales sirven de apoyo en los países de renta media, al reducir los costes y compartir experiencias que mejoran la capacidad local.

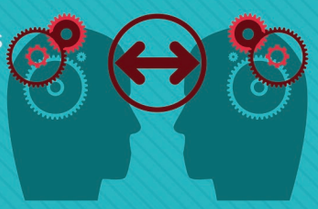

La colaboración con MPP facilita el acceso para los **adultos** y llega al:

93%

DE LAS PERSONAS CON VIH DEL MUNDO EN DESARROLLO

... y el acceso a formulaciones **pediátricas** en los

121 PAÍSES

DONDE VIVE EL

~99%

DE LOS NIÑOS CON VIH

Nuestros programas de acceso llegan a:

139 PAÍSES DE TODO EL MUNDO

PROGRAMAS Y ASOCIACIONES PARA MEJORAR LA EDUCACIÓN, LA PREVENCIÓN Y LA ASISTENCIA

POSITIVE ACTION

Positive Action ayuda a las comunidades que son más vulnerables al VIH y dirige los fondos a proyectos que obtienen resultados tangibles.

Paediatric Innovation Seed Fund, con £10M, aborda las persistentes barreras que impiden a los niños de todo el mundo acceder a asistencia y tratamientos contra el VIH, estableciendo innovadoras asociaciones.

Positive Action for Children Fund, con £50M, trabaja con 150 organizaciones de 30 países prestando servicios de prevención de la transmisión del VIH de la madre al niño y ha ayudado ya a más de 1,2 millones de mujeres, niños y familias.

for Children Fund POSITIVE ACTION

Para obtener más información, visite www.viivhealthcare.com

[i] "Directrices unificadas sobre el uso de los antirretrovirales en el tratamiento y la prevención de la infección por VIH: Recomendaciones para un enfoque de salud pública, junio de 2013". OMS. Sitio web. 7 de enero de 2014. http://apps.who.int/iris/bitstream/10665/129493/1/9789243505725_spa.pdf?ua=1&ua=1

[ii] "Global Update on HIV Treatment 2013: Results, Impact and Opportunities", informe de la OMS en colaboración con UNICEF y UNAIDS, junio de 2013. OMS. Sitio web. 7 de enero de 2014. http://apps.who.int/iris/bitstream/10665/85326/1/9789241505734_eng.pdf

[iii] "Septiembre de 2013: Diapositivas epidemiológicas principales". UNAIDS. Sitio web. 21 de enero de 2014. http://www.unaids.org/en/media/unaids/contentassets/documents/epidemiology/2013/gr2013/201309_epi_core_en.pdf

BE/HIV/0004/14 de marzo de 2014

R.E.: ViiV Healthcare – Site Apollo – Avenue Pascal 2-4-6 – 1300 Wavre